

Plan local d'urbanisme Commune d'ACHEVILLE



Affaire N° : IU 319
 Système de Projection : LAMBERT_93
 Système Altimétrique : I.G.N.69
 Echelles : 1/2500 et 1/5000

Vu pour être annexé à la délibération
 du Conseil en date du:



Légende

- Limite de zone

- Zone urbaine :** U : Zone urbaine à vocation mixte

- Zone à urbaniser :** 1AU : Zone à urbaniser

- Zone agricoles :** A : Zone agricole
 Ae : Zone agricole à vocation d'équipements

- Zone naturelles :** N : Zone naturelle
 NI : Zone naturelle à vocation de loisirs

- Cimetière
- Secteurs concernés par une orientation d'aménagement
 (se référer aux Orientations d'Aménagement et de Programmation)

- Éléments de paysage et éléments patrimoniaux à protéger**
 (repérés au titre de l'article L 151 - 19 du Code de l'Urbanisme) :
- Eglise

- Éléments du paysage naturel à préserver ou créer**
 (repérés au titre de l'article L 151 - 23 du Code de l'Urbanisme) :
- Unité de boisement
- Alignement vegetal

- Autres éléments d'inventaire naturel et touristique**
 (repérés au titre de l'article L 151 - 38 du Code de l'Urbanisme) :
- Liaison douce, sentes piétonnières à créer ou aménager
 (chemin contour)



Plan de zonage échelle 1/2500

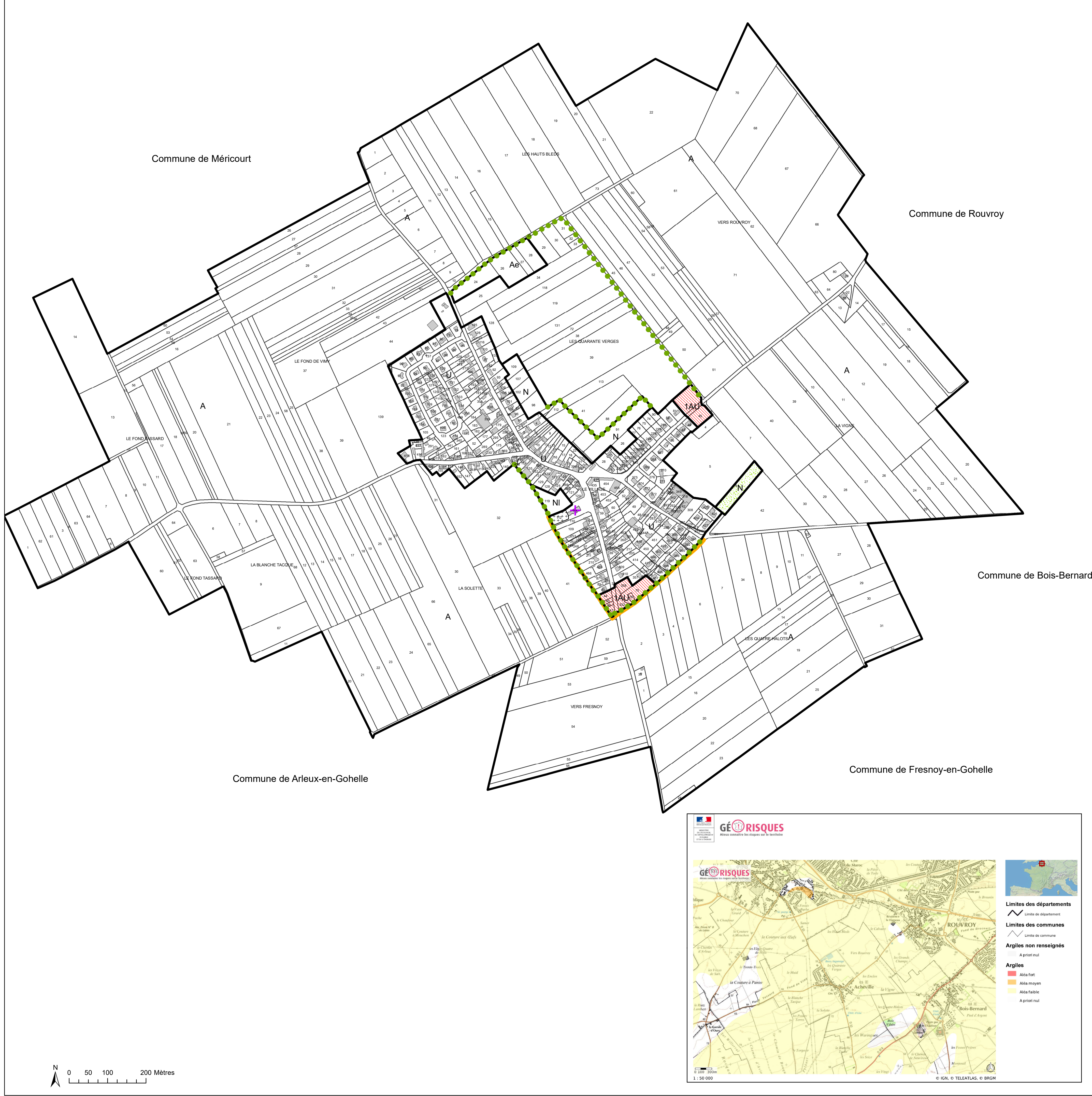

Plan de zonage échelle 1/5000

